Cuatro piezas

2. VALS



Fonte: BNE

File MSCZ da: ***tabguitar.it***

Julián Arcas (1832-1882)

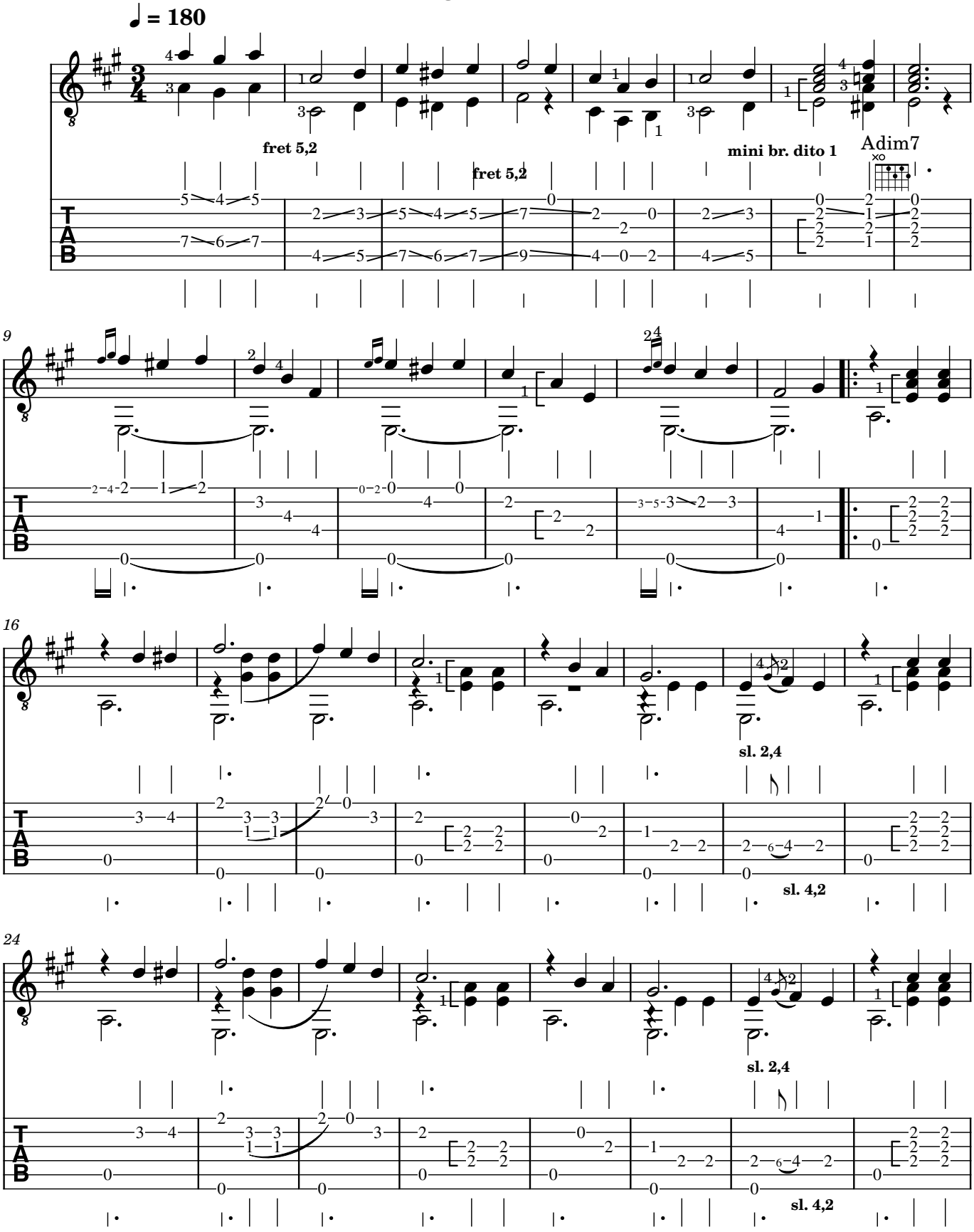

Fonte: Biblioteca Nacional de España

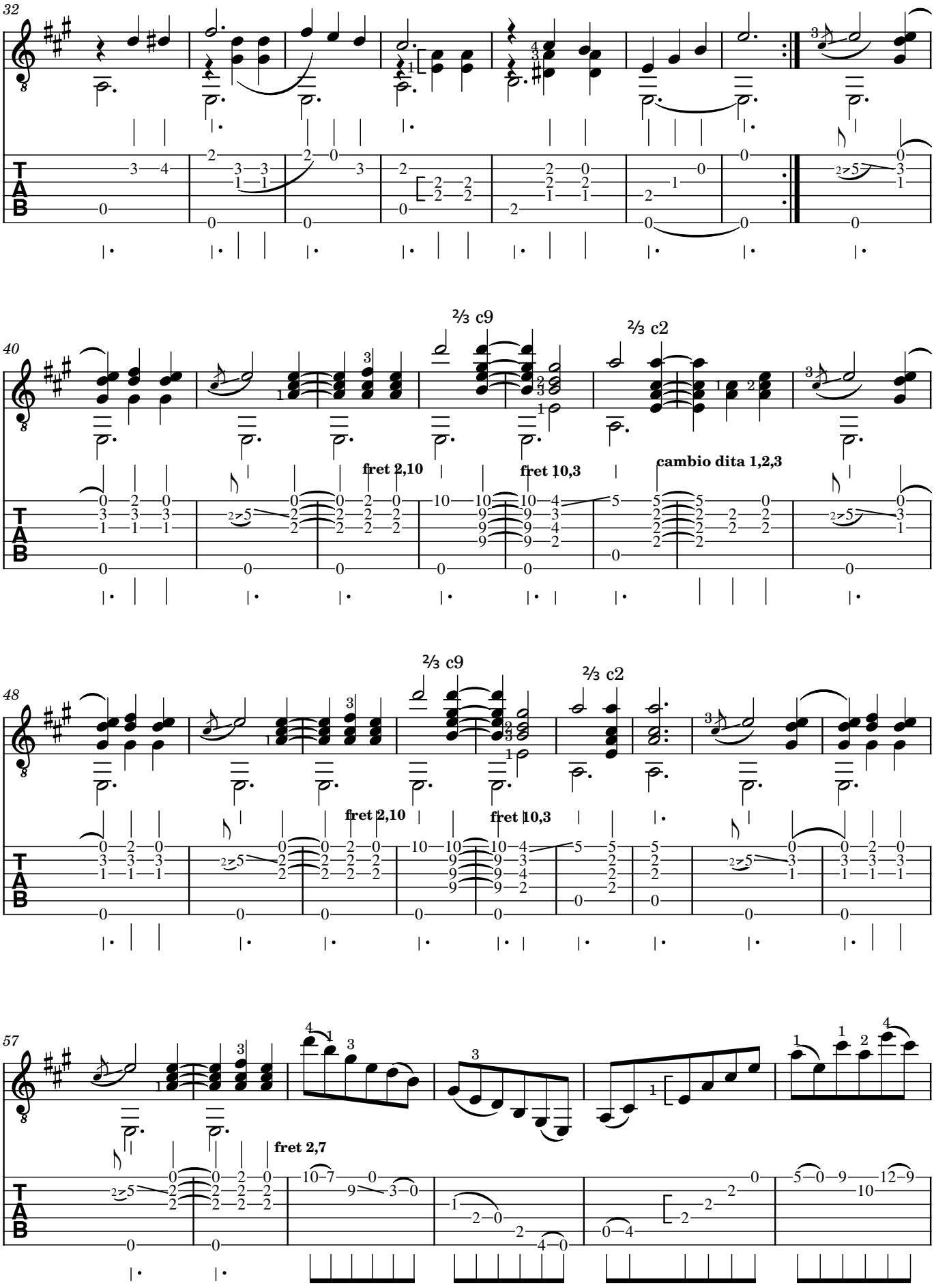

Fonte: Biblioteca Nacional de España

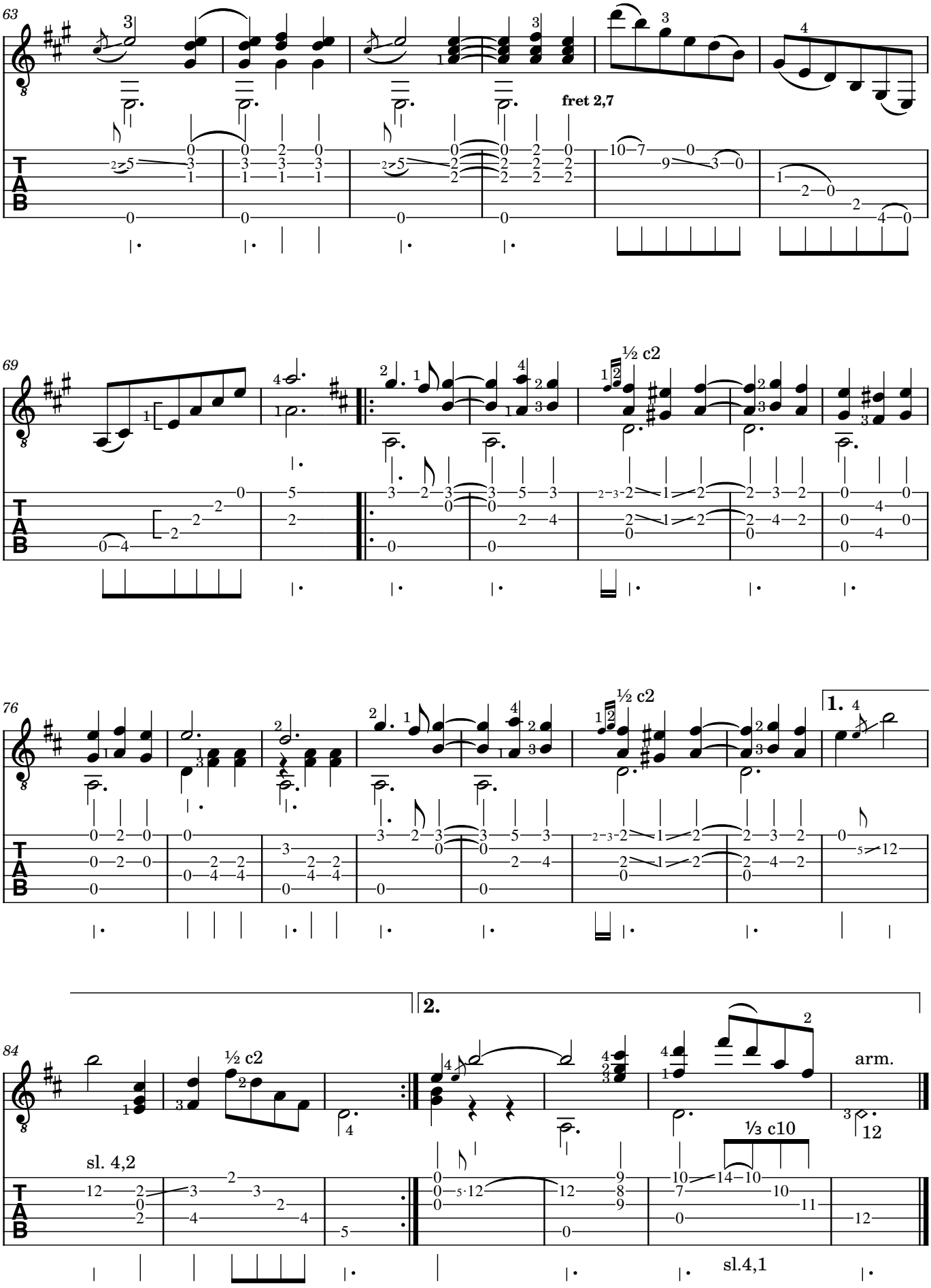

Fonte: Biblioteca Nacional de España